

ERFARINGER MED RYPETAKSERINGER LOKALT



Revsnes 28.10.2015
Olav Schrøder
Fylkessekretær NJFF-Aust-Agder



NJFF.

- NJFF er en landsdekkende organisasjon for jegere og fiske med ca. 115 000 medlemmer i Norge.
- I Aust-Agder og I Vest-Agder er vi ca. 3200 medlemmer i kvart fylke.
- NJFF har mange oppgaver, et av de viktigste er å bevare leveområder for vilt og fisk. Derfor er vi aktive når det gjelder taksering.



Vi gjør deg til en
bedre jeger og fisker

Taksering av hønsfugl

- Min første erfaring med taksering var triangeltaksering etter skogsfugl som elev og lærer ved Bygland skogskole.
- NJFF-Aust-Agder har drevet taksering av skogsfugl og storfugl i Gjerstadslogen i 14 år.
- Bla. NJFF-Aust-Agder og NJFF-Vest-Agder har drevet taksering etter rype i Agder i to år.
- NJFF-Aust-Agder har taksert skogsfugl i Gjerstad i 14 år.
- NJFF-Aust-Agder har gjennomført skolering av taksører i mange år.



Vi gjør deg til en
bedre jeger og fisker

Taksering av hønsefugl.

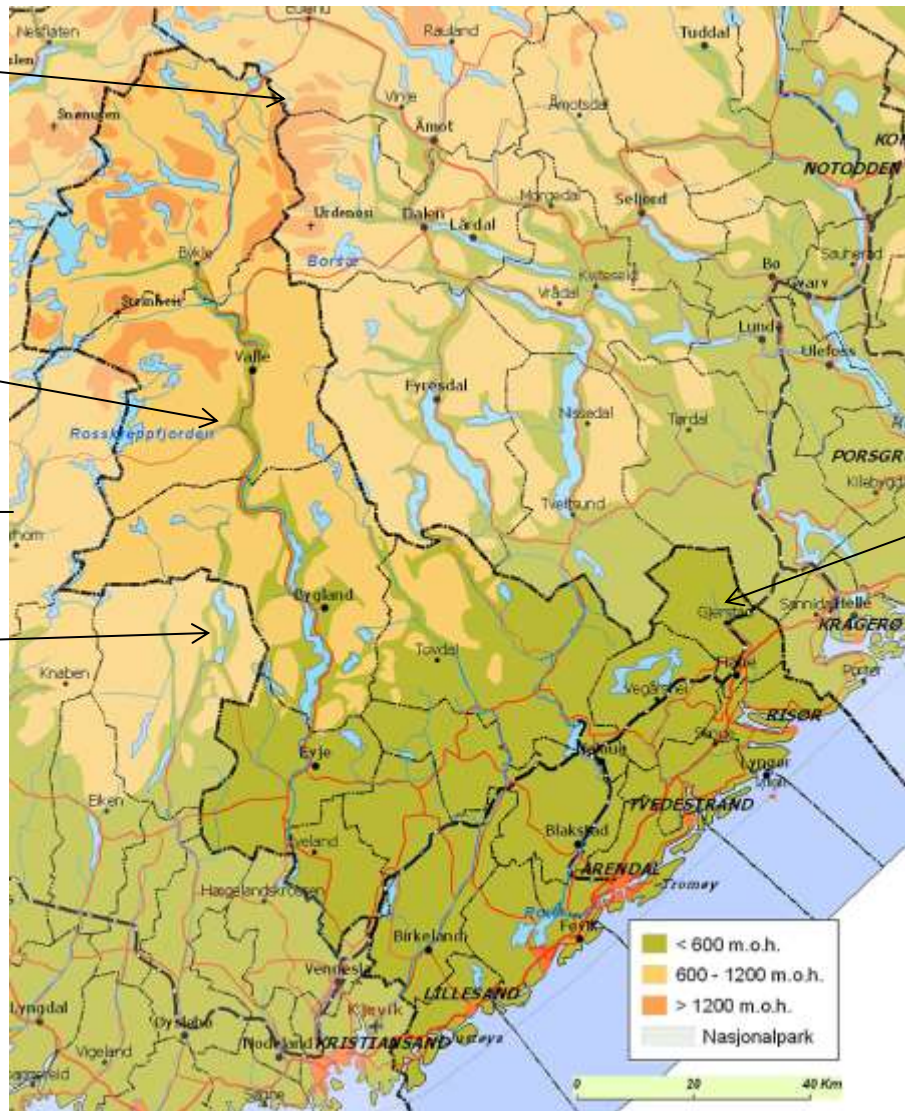

Områder som er taksert

- Taksering av ryper (2 siste år)
- Øvre Setesdal (Bykle)
- Midtre Setesdal Vesthei
- Vestre Setesdal Vesthei
- Søndre Setesdal Vesthei
- Taksering av skogsfugl
- Gjerstad



Lengder som er taksert

- Til sammen på disse områdene er det taksert ca. 290 000 meter med linjer av frivillig mannskap.



Vi gjør deg til en
bedre jeger og fisker

Metodikk for taksering

- Det blir i samarbeid med NINA laget linjer på kart som skal dekke representativt areal på terrenget.
- Linjene blir overført til GPS.
- Linjene blir gått av mannskap. En person fører hund og en går på linja.
- Det blir målt avstand fra linja ut til oppfluktstad (90 grader)
- Data blir lagt inn i skjema.
- Data blir punsja av områdeansvarlig i lagt inn i hønsfuglportalen.
- Resultatene kommer fra Nina.
- Viktigste data er: **fugl pr. km2** samt produksjon målt i **kyllinger pr. høne.**



Vi gjør deg til en
bedre jeger og fisker

Erfaring med taksører!

- Noen taksører er som rugda. « her i dag, vekk neste dag»
- Mange ser dette som trening av hund, ikkje en jobb som skal gjøres. Disse får ikke være med!
- Taksørene må skoleres gjennom kurs og praktisk taksering!
- Gode GPS kunnskaper er viktig.
- Nøyaktighet trengs.
- Taksørene må ta ansvar.
- Nøyaktige skjema innen fristen.



Vi gjør deg til en
bedre jeger og fisker

Grunneiere

- Grunneiere er viktig!
- De sitter på arealet og de må være positive til tiltaket.
- Viktig å involvere både grunneiere og de som jakter på området.
- Det kommer flere grunneiere til når de blir kjent med prosjektet.
- Viktig å informere grunneiere før taksering slik at det vet det er folk i terrengene.
- Også viktig at de vet om systematikken og at hundene er sauereine.
- Ikke takst for tett opp mot reinsjakta.



Vi gjør deg til en
bedre jeger og fisker

Hundene

- Hundene er det viktigste redskapet vi har under takst.
- De MÅ være sauereine.
- De må være i rimelig god form.
- De må ta stand og dresserte i fugl.



Vi gjør deg til en
bedre jeger og fisker

Kommune og forvaltning.

- Viktig å søke om dispensasjon fra båndtvangen da takst foregår rundt 10. august.
- Sjekk om området som skal takseres ligger innen vernområder. Gjør det dette, ta kontakt med fylkesmann, vernemyndighet!
- Alle laga som takserer har med dispensasjon fra båndtvangen ut på fjellet/skogen.



Vi gjør deg til en
bedre jeger og fisker

Rapportering

- Viktig at det blir laget en rapport som blir kjent blant jegere og grunneiere kjapt etter taksering og før jaktstart.
- Rapporten bør være retningsgivende for jaktuttak.
- Gi taksørene kopi av rapport. Motiverende!
- Viktig med tidslinjer når det gjelder taksering. Da vil en kunne se trender i bestandene.



Vi gjør deg til en
bedre jeger og fisker

Tidsserie fra Gjerstad

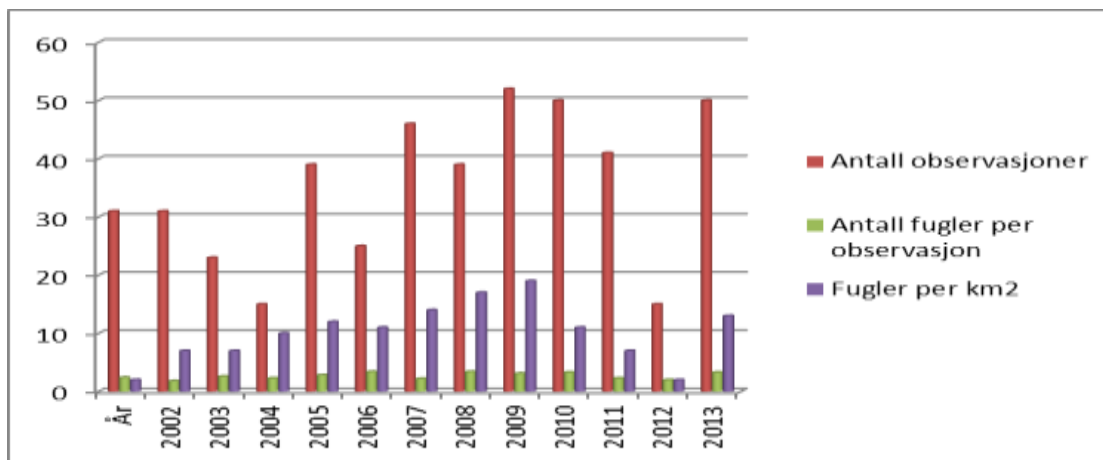
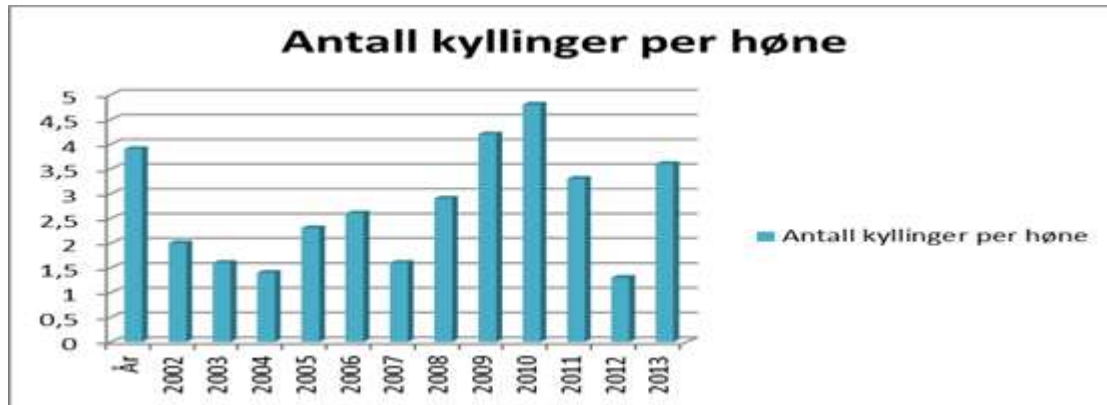

Vi gjør deg til en bedre jeger og fisker

Takk for oppmerksomheten!

